



Der Förderverein stellt sich vor:

Unser Förderverein wurde bereits 1999 von engagierten Eltern gegründet. Als gemeinnütziger Verein unterstützen wir die Grundschule bei ihren pädagogischen, sozialen und kulturellen Aufgaben. Wir finanzieren Projekte und Anschaffungen, die nicht oder nicht ausreichend durch Schulmittel gedeckt werden können und sonst nicht stattfinden würden. Somit können wir unseren Kindern verschiedene Aktivitäten und wertvolle Erfahrungen anbieten und bereichern ihren Schulalltag.

Der Förderverein trägt sich durch Mitgliedsbeiträge und Spenden von Eltern und Förderern. Mit einem Mindestbeitrag von 12,- € im Jahr werden Sie Mitglied. Höhere Beiträge oder Spenden sind natürlich willkommen.

Als Mitglied werden Sie zu allen Versammlungen des Vereins eingeladen (i. d. R. einmal im Jahr) und können die Vereinsaktivitäten selbst mitgestalten. Ihr Geld kommt UNMITTELBAR Ihren Kindern zugute, denn die gesamte Vereinsarbeit geschieht ehrenamtlich.

Seien auch Sie dabei – Gemeinsam können wir mehr erreichen!

Was wir bisher unterstützt haben, z. B.:

- ✓ Theaterfahrten
- ✓ Mitmachzirkus
- ✓ Theater-AG
- ✓ Kammerorchester
- ✓ Anschaffung von Computern
- ✓ Trommelzauber (großer Trommelworkshop)
- ✓ Spielgeräte und Pausenspielzeug
- ✓ Klassenmöbel (Sitzbänke)
- ✓ Ausstattung der Schulbücherei
- ✓ Unterstützung des Schulgartens
- ✓ Projekt „Mein Körper gehört mir“



Wodurch können Sie die Aktivitäten unterstützen?

- ✓ Mitgliedsbeiträge
- ✓ Spenden
- ✓ Hilfe beim Verkauf von z. B. Kaffee, Waffeln, Brötchen etc. bei Veranstaltungen wie z. B. Einschulung, Tag der offenen Tür der Schule, Tag der offenen Tür der Firma Arens oder Ostenländer Markt

Viele Hände, schnelles Ende –

wer kann uns hin und wieder bei unseren Aktivitäten helfen?

*Bitte meldet Euch bei unserer Vorsitzenden Claudia Renneke unter
claudia.renneke@gmx.de!*

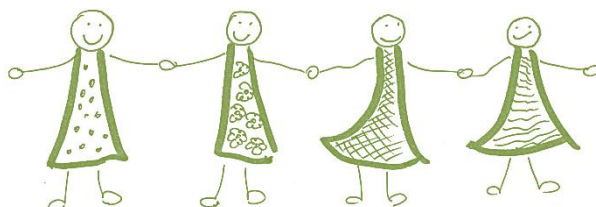

Der Vorstand des Fördervereins

Der geschäftsführende Vorstand:

Claudia Renneke (1. Vorsitzende)

Annika Schrör (2. Vorsitzende)

Gabi Rensinghoff (Kassiererin)

Kontakt:

Claudia Renneke, Sichterweg 2, Ostenland

05250 / 708613

claudia.renneke@gmx.de

Bankverbindung:

IBAN: DE74 4726 2703 0305 6026 00

Volksbank Delbrück-Hövelhof

Gerne sind wir für Fragen, Anregungen, Vorschläge und auch Kritik für Euch da. Bitte sprecht uns jederzeit an!

Viele Grüße

Der Vorstand

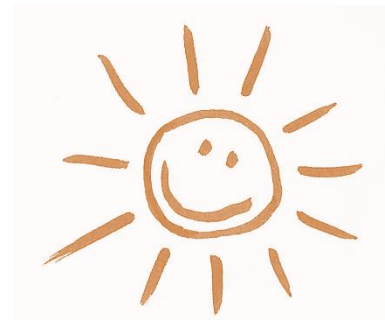

Wir freuen uns über neue Mitglieder!

Beitrittserklärung

Beitragserhöhung

Ich möchte Mitglied werden:

Ich bin bereits Mitglied:

Name, Vorname

Anschrift

Telefon

E-Mail

Name und Klasse
des Kindes

Ich kann helfen! Bitte nehmt mich in die WhatsApp-Gruppe der Helfer auf (bitte Handynummer angeben)

Ich/wir zahle(n) einen jährlichen Beitrag von

12 Euro (Mindestbeitrag) 24 Euro 30 Euro _____

Gern nehmen wir auch Spenden an, eine Spendenquittung wird Ihnen dann zugesandt.
Bankverbindung s. S. 3.

Zahlung über SEPA-Lastschriftmandat:

Ich bin damit einverstanden, dass der obige Betrag einmal jährlich von meinem Konto abgebucht wird.

Name des
Kontoinhabers

Kreditinstitut

IBAN

DE

BIC

Ort, Datum

Unterschrift des Kontoinhabers

Beginn der Mitgliedschaft: Als Eintrittsdatum gilt das Datum der Unterschrift. Der Austritt aus dem Verein kann nur schriftlich per Brief oder E-Mail mit einer Kündigungsfrist von 3 Monaten zum Jahresende erfolgen.
Sepa-Lastschriftmandat: Einzug des Mitgliedbeitrags jährlich zum 15.11. bzw. am unmittelbar darauf folgenden Bankarbeitstag.